おでかけ前にまずコチラ。目的地の情報満載!
わおマップ 西日本版 中日本版 東日本版
https://wowmap.jp
わおマップ 検索
Take Free 目的エリアの道路情報、観光、レジャー、産業などの情報がわかる便利な「わおマップ」などを設置しています。
WOW station わお ステーション
関東エリア わお ステーション 海老名 東名高速道路／下り線内
わお ステーション 守谷 常磐自動車道／上り線内
中部エリア わお ステーション 岡崎 新東名高速道路／集約型内
四国エリア わお ステーション 四国 高松自動車道／下り線内

1:500,000
0 5km 10km 15km 20km

ワクワク!イキイキ!情報ガイド!! WOW! わお!マップ 中日本版 WOW! MAP CENTRAL NIPPON
HIGHWAY MAP
Sightseeing 観光 Nature 自然 Gourmet グルメ Lodging 宿泊 History 歴史 Leisure レジャー Event イベント Culture カルチャー
おでかけ前にまずコチラ。目的地の情報満載!
https://wowmap.jp
わおマップ 検索 英公社株式会社

22 静岡県 Numazu City

沼 津 市

きらり沼津。次の100年へ
NUMAZU CITY 100th Anniversary

駿河湾に浮かぶ淡島と富士山の眺望

沼津が認めた自慢の逸品 沼津ブランド

NUMAZU BRAND 沼津ブランド認定品 沼津商工会議所

第12期 沼津ブランド新規認定品

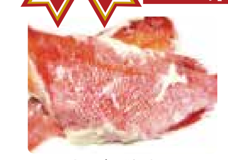
金目鯛粕漬け
〈金指商店 マルニシ商店〉

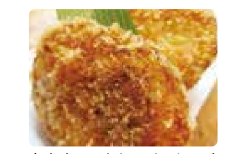
まかないはんぺんメンチ
〈(有)やいづ屋商会〉

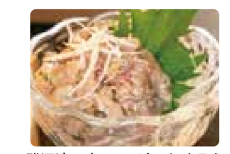
駿河湾の恵み アジのなめろう
〈(株)寿し和食ひろちゃん〉

丸屋のわさび漬
〈(有)丸屋〉

ぬまづのぐり茶
〈(有)水口園〉

ファットリアのパンナコッタ
〈(株)フーディアム・インターナショナル〉

こぐまCake
〈(株)くるくる〉

愛鷹オリーブリーフ·ガトーショコラ
〈(有)ラ·ヴォワ·ラクテ〉

沼津ブランドホームページ
沼津ブランドガイドブック電子版

沼津ブランドは、沼津市内で生産（加工）または水揚げされた各店自慢の逸品で、沼津ブランド評価選考委員会が認定基準に照らし、厳正に審査し認定した商品です。現在 75 事業所 123 品がブランド認定されています。

沼津商工会議所 〒410-0046 静岡県沼津市米山町6-5 TEL.055-921-1000 FAX.055-921-1105

https://www.numazu-bland.com

NO.1

沼津市物産振興協議会
物産の情報はTwitterから！
＃沼津自慢 で検索♪
@numasannumazu
沼津市物産振興協議会
事務局：沼津市役所商工振興課
沼津市御幸町16-1 TEL:055-934-4748
NO.2

燦々ぬまづ推進委員会
NO.3

ラブライブ! School idol project サンシャイン!!
沼津が実家(ホーム)!!
©2017 プロジェクトラブライブ！サンシャイン!!

沼津の名物、おすすめラインナップ! NUMAZU Specialty Products

高足ガニの炊き込みご飯

世界一大きな蟹、高足ガニを使用したオリジナルの炊き込みご飯。無洗米のもち米を使用しているので、具材とお米を炊飯ジャーへ入れるだけで誰でも簡単に美味しい炊き込みご飯が作れます。簡単で手間も水も要らない商品です。

(株)光徳
お食事処 かにや

タカアシガニ

タカアシガニは、日本近海の深海に生息する世界最大の蟹です。大きいものだと3m以上あり、水深200m～300m位の所に生息しています。沼津市戸田では大正時代から底引きで水揚げされていました。茹でて食べるのが主流です。

活あじのわさび葉寿司

沼津内浦漁協直営いけすや

養殖の活あじを酢でメめ、わさび葉で包んだ押し寿司です。海山のコラボをお楽しみください。

戸田塩

戸田塩は約1,500年前、安康天皇に献上されたと伝えられています。その当時の伝統製法にて、駿河湾沖約1kmの黒潮、本流水深15mから汲み上げた黒潮海水より、作られている純白な天然塩です。

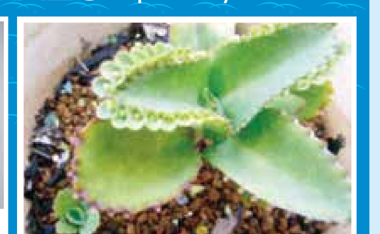

子持ち葉っぱの子宝草

蓮光寺

住職から手渡された子宝草を毎日大切にすれば、子宝に恵まれるという縁起物です。
※事前にご連絡の上、ご夫婦でご来山ください。

お茶

沼津のお茶は、幕末期に江原素六によって礎が築かれました。温暖で豊かな自然につつまれた愛鷹山麓を中心に栽培され、毎年4、5月の茶摘み風景は沼津の風物詩となっています。

西浦みかん

沼津市の西浦地区では約450年前からミカン栽培の歴史があり、西浦みかんの愛称で親しまれています。駿河湾に面し、温暖な気候に育まれた西浦みかんを是非、一度ご賞味下さい。

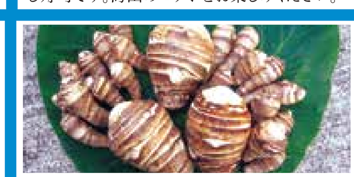

大中寺芋

愛鷹山麓で栽培されている伝統野菜で、里芋の一種です。大きい物は直径15cmくらいあり、大小様々な形をしています。煮くずれしにくいため、煮物や煮込み料理に使われますが、ほのかな甘みとしっかりとした味わいは和菓子やスイーツとしても楽しめる逸品です。
収穫は10月から12月。

干物

沼津の干物は、日照時間の長さ、低い湿度、適度な浜風などの気候条件に恵まれた沼津で、大正初期から生産されています。塩、水に至るまで選び抜かれた素材と熟練の職人技による、ほっくり柔らかな身と高い香りが特徴です。

戸田たちばな

日本固有の柑橘類の一種で、戸田地区で広く自生しています。無農薬、有機栽培を行い、丁寧に育てています。果実は柔らかく爽やかな香りは料理をいちだんと引き立てる薬味として好まれます。また、お茶、ジャム、香辛料などにブレンドした商品は、戸田のお土産として人気があります。

◆この地図は英公社株式会社(版権所有)発行の最も新しい地図を調整したものです。
いかなる形式においても、著作権者に無断で、この地図の全部または一部を複製し、利用することを固く禁じます。
◆この地図の作成に当たっては、国土地理院長の承認を得て、同院発行の50万分の1地方図を使用したものである。
(承認番号 平25情使、第490号)

広告掲載のお問い合せ・お申し込みは 英公社株式会社 790-0831 愛媛県松山市山田町1386-5 TEL.089-977-9333 FAX.089-977-9345 https://wowmap.jp ◆2022年10月1日調整 KI:2539 2022.10