NO.4
純つばき油
玉締め製法による一番搾り。
五島の椿油製造 椿本
(株)今村椿製造所
五島産100%
昔ながらの玉締め絞り製法の椿油
〒853-0051 五島市平蜜町3783番地
TEL 0959-73-0148
FAX 0959-73-0272
https://www.imamura-tsubaki.jp/

玉之浦椿
世界的銘花「玉之浦椿」は、五島の玉之浦で発見され、その名がつきました。

NO.5
空き家・土地買います　売買・賃貸　アパート空室でお困りのオーナー様ご連絡下さい!!
丸金不動産
五島市幸町8-28　☎0959-72-4835
ホームページ　丸金不動産　検索　メールアドレス kin@bell.ocn.ne.jp
携帯 090-4340-4391　FAX 0959-88-9866

NO.6
石のことなら信頼と実績の
有川新石材(有)
ARIKAWA STONE
五島市松山町187-1　TEL0959-72-2496(代) FAX0959-72-6438
お客様に誠実・真心・感動を

NO.7
島日和レンタカー
TEL080-5805-2258

❶ 高浜ビーチ
高浜は、日本の渚百選、日本の快水浴場百選に選ばれ、浜の背後には、ハマユウやサキシマフヨウの自生群があるのみで、人工的な建造物は一切なく、渚本来の浄化力を保っており、海の生態系がそのまま美しい景観を生みだしています。【三井楽町】

❷ 頓泊ビーチ
特徴は遠浅の砂浜で、潮が引くと約19ヘクタールもの砂洲が姿を現します。どこまでも広がる一面の砂の世界は圧巻で、家族向けの安全な海水浴場です。【玉之浦町】

❸ 魚津ヶ崎公園
遣唐使船日本最後の寄泊の地として「肥前風土記」にも記載されている魚津ヶ崎は、西海国立公園内に位置し、風光明媚な公園として知られています。周辺には磯釣りやキャンプ場があり、大自然を満喫できるレジャー公園です。【岐宿町】

❹ 溯ノ元カトリック墓碑群
三井楽教会の西方、福江島の北西にある東シナ海に面した草原のその一角には十字架をかたどった墓標やマリア像が海辺に立ち並ぶ、比較的大規模の地元カトリック信者の墓地があります。静かに佇む十字の墓標やマリア像に異国情緒が漂います。【三井楽町】

❺ 大瀬崎断崖（灯台）
沖縄を除く日本最西端に位置し、日本で一番最後に沈む夕日を眺めることができます。日没から夜明けまで10秒おきに点灯するビーコン式灯台で、近海を航行する船の道しるべとなっています。海上から雄大な断崖を見学することもできます。【玉之浦町】

長崎県初離島の「道の駅」
24 道の駅「遣唐使ふるさと館」
第14次遣唐使船から、五島を最後に真直ぐ大陸に渡る航路をとりました。第16次には空海、最澄らがこの五島から旅立っていました。この物語をシアターにし、資料等の展示も行っているのが遣唐使ふるさと館です。レストランも併設。また、2009年にはふるさと館に隣接する株式会社五島列島酒造の焼酎工場で焼酎の製造がスタートしました。【三井楽町】

ことりん

❻ ユーミンの歌碑
人気歌手ユーミンと地元の高校生とのラジオの交流をきっかけに歌が生まれました。♪ 風がやんだら　沖まで舟を出そう…で始まる"鐘を閉じて"です。遠くへ行った友を思いやる島の人の心を歌い込んだ詩が、奈留高校の校庭に歌碑として建っています。歌ができて2024年に50年を迎えました。【奈留町】

❼ 奈留千畳敷
手前は小さな入り江をなし、海辺の玉砂利は、磨かれて宝石のように美しく、入り江の先は、平坦な大岩が並ぶ海岸となり干潮敷と呼ばれる絶好の遊び場になっています。夏には海水浴場としてにぎわいます。【奈留町】

❽ 福江城(石田城)跡
第30代五島藩主盛成公の時、黒船の来航に備えて造られました。これは江戸時代最後に築かれた我が国で最も新しい城だといわれています。昭和41年、県指定史跡となりました。令和5年に築城160年になりました。【福江】

❾ 五島観光歴史資料館
天守閣を模した3階建ての館内には、五島の歴史・文化・観光や祭りなどがわかりやすく展示、紹介されています。民具や民伝行事の紹介も あり、福江島の全てがわかる必見の施設です。【福江】

❿ 五島市崎山沖に浮かぶ「浮体式洋上風力発電設備」
日本初の商用化「浮体式洋上風力発電設備」は崎山沖(陸域から5km)の水深100mに浮かぶハイブリッドスパー型の風車です。2,000kwの出力で約1,800世帯の電力をまかないます。8基の浮体式風力発電機がご覧いただけます。

全優石 全国優良石材店
全優石イメージキャラクター 名取裕子
total stone produce 有限会社有川喜石材店
stone & accesories chiisanaishiya
ペット霊園 やすらぎの里
tel:72-2457 fax:72-1439
http://arikawakisekizai.jp
有川喜石材店　検索
ARIKAWA KISEKIZAI 有限会社有川喜石材店
NO.8

株式会社ドゥイング DOING GROUP
TEL 0959-52-2052 FAX 0959-52-3725
クレジットカード・電子マネーがご利用いただけます
エレナ FC3店 月曜10%OFF
エレナ FC上五島店 TEL 0959-52-2234
エレナ FC有川店 TEL 0959-43-0266
エレナ FC福江店 TEL 0959-74-0077
LAWSON
上五島青方店 TEL 0959-42-5072
上五島有川店 TEL 0959-43-0231
上五島瀬泉店 TEL 0959-43-6052
福江中央店 TEL 0959-75-0407
福江南大本店 TEL 0959-75-0081
福江東町店 TEL 0959-75-3522
五島病院前店 TEL 0959-88-9708
福江東江店 TEL 0959-75-3102
福江城南店 TEL 0959-78-4188
OSADA 火曜・祝曜ポイント3倍
DoINGオサダ上五島店 TEL 0959-42-2086
DoINGオサダ福江店 TEL 0959-75-0885
A-PRICE 福江店 TEL 0959-76-3305
カラオケ 青方店 TEL 0959-42-5072
カラオケ 若松店 TEL 0959-75-0081
カラオケ 栄町店 TEL 0959-76-3522
NO.2

九州商船株式会社
■ご予約・お問い合わせ ☎0570-017510
公式ホームページはこちら 九州商船
五島列島へ行くなら九州商船!
快適な船旅で島をもっと近くに。
NO.28

五島市初!元小学校でジビエショップ
五島列島(下五島エリア)ジオパーク認定商品の「五地屋(ごちそう)ジビエバーガー」販売中!
◆ジビエ料理
◆鹿角、猪牙アクセサリー　◆リユース品
夢の駅(夢株式会社) TEL 090-9833-8076
五島市玉之浦町中須676(旧平成小学校)　定休日 水曜日
NO.29

米じゃろ なんじゃろ
幾久山・上の手米取扱所
長崎県五島市東浜町2-3-1 福江港ターミナル階
NO.29

Cafe Jaro-Nanjaro
インスタグラム
至極のお米とコーヒーの店 カフェじゃろ なんじゃろ
合同会社 nanjaro company
長崎県五島市玉之浦町幾久山437-75　TEL 0959-88-2288
NO.27

遣唐使ふるさと館 道の駅 KENTOSHI FURUSATOKAN
五島産牛ステーキ御膳 1,100円(税込み)
海鮮丼 1,100円(税込み)
上記写真のお料理は、前日午前中までの要予約
〒853-0601 長崎県五島市三井楽町浜/畔3150-1
TEL:0959-84-3555 / FAX:0959-75-1021
営業時間 9:00～18:00
レストラン 11:30～14:00 (LO13:30)
NO.26

インスタフォローしてね!
特製長崎ちゃんぽん
いちりゅうほう 一龍宝
五島市三井楽町濱/畔1016-1
☎0959-84-2177
NO.25

日本遺産
国境の島 壱岐・対馬・五島
～古代からの架け橋～
JAPAN HERITAGE

ともづな石　国指定名勝「三井楽(みみらくのしま)」
五島は遣唐使後後の寄港地で、岐宿で食料や飲料水を補給し、三井楽で風待ちした後に中国を目指して決死の覚悟で旅立ちました。空海も、804年の遣唐使船に乗って五島から唐へと渡り、最新の仏教の教えを学んで帰国しました。その後貞観京を開いたことは有名で、五島には、空海に関する伝説が残っています。

五島八十八ヶ所霊場 第一番札所
高野山真言宗 資玉山 吉祥寺 明星院
五島市吉田町1905番地 TEL0959-72-2218
日本遺産

五島八十八ヶ所霊場 第八十八番札所
高野山真言宗 西高野山 彌勒山 観音院 大寶寺
五島市玉之浦町大宝 631
TEL0959-87-2471 FAX87-2353
日本遺産

五島列島(下五島エリア)ジオパーク
西海国立公園 下五島地域の活動拠点施設
鐙瀬ビジターセンター
Abunze Visitor Center
■入館料　無料(工作体験は有料)
■開館時間　9:00～17:00 (7～8月は18:00まで)
■休館日　12/29～1/3
■お問合せ　0959-73-7222
NO.21

「長崎と天草地方の潜伏キリシタン関連遺産」〈五島市の関連世界遺産〉

久賀島の集落(旧五輪教会堂)/久賀島

奈留島の江上集落(江上天主堂とその周辺)/奈留島

「長崎と天草地方の潜伏キリシタン関連遺産」は、キリスト教が禁じられた禁教期に、長崎と天草地方において日本の伝統的宗教や一般社会と共生しながら、ひそかに信仰を続けてきた潜伏キリシタンの信仰継続に関する伝統的証となる遺産群です。
NO.20

鶴田商店 神楽×ハンバーガー 玉之浦町玉之浦598
NO.19

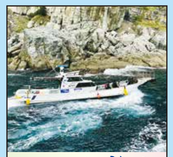

瀬渡し 翔龍丸
福江島での釣り・観光はお任せください。
長崎県五島市玉之浦町玉之浦616
☎080-5217-5769
NO.18

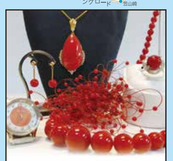

加工・直売 有限会社 出口さんご
営業時間 / 9時～17時
長崎県五島市富江町松尾662-1
TEL 0959-86-0613
NO.17

⓫ 鉛瀬溶岩海岸
鬼岳やメノ島から流出した溶岩が、青く澄みきった海に延々と流れ込み、変化に富んだ海岸線を形づくっています。ここは対馬暖流の影響により年中温暖な無霜地帯で、いたるところに南方系植物が繁茂し、情熱的な花木が咲きみだれ、美しい景観を呈しています。【富江町】

⓬ 勘次ヶ城跡（山崎の石塁）
富江町南部の溶岩台地の海岸にある、岩伏の「勘次ヶ城」遺構は、迷路のような石積みが巡らされ、その延長は180mに及んでいます。周辺から古銭、明焼き陶器、人骨が出土したことから中世に活発だった倭寇の築城説が有力です。【富江町】

■墓石 ■石碑 ■記念碑 ■墓地工事一式
★お墓参り代行いたします ★お墓のリフォームご相談下さい
お気軽に御相談ください 吉田石碑店
長崎県五島市富江町土取 942-1　TEL(0959)86-2498 FAX(0959)86-2451
NO.16

どなたでも利用できる安心の永代供養納骨堂
曹洞宗　宇伽山 慈光院
五島市高田町1399番地　TEL 0959-72-5416
NO.15

パラモン風
パラモン風は色鮮やかで、複雑な骨組みをしており、鬼に立ち向かう武者の後ろ姿のカブトを揺っています。上部の鬼弓のつなり目と共に五島独特の勇ましい風です。

GOTO COUNTRY CLUB
日本最西端のゴルフコース!
五島カントリークラブ
https://goto-cc.com
長崎県五島市下大津町1985
TEL(0959)72-4526/FAX(0959)74-1430
NO.3

Nice to Meet You!
やまぐちファーム
長崎県五島市岐宿町中目1873-4
TEL:0959-83-1795
出会ってください。幸せのお肉に。

五島産を一度に堪能できる「島まるごとレストラン」
Restaurant 城 ～JO～
長崎県五島市三尾野2-1-19
MEAT SHOP YAMAGUCHI
長崎県五島市岐宿町中目1245
インスタグラム　ホームページ
NO.10

～お食事から見学・体験・地方発送まで～
株式会社 中本製麺
本場の味　うどん茶屋 おっどん亭
本社 ▶ 長崎県南松浦郡新上五島町曽根郷1202-1
TEL.0959-55-2409 FAX.0959-55-2530
福江工場 ▶ 長崎県五島市吉久木町831-1
TEL.0959-72-4846 FAX.0959-72-4847
https://gotoudon-nakamoto.com
NO.11

⓭ 鬼岳
全山が芝生におおわれた美しい火山(315m)。西海国立公園の代表地の一つで、五島のシンボル的存在。市民の憩いの場となっています。【福江】

池田レンタカー
電話一本で送迎(福江港まで)承ります。 ☎74-1133
軽自動車からクオングラスまでレンタルできます
池田レンタカー
五島市東浜町1丁目3-7 福江港ターミナル前
TEL(0959)74-1133
NO.12

上質な船旅への誘い…夜に出発。
太古
めざめれば五島!!
博多発 23:45 ▶ 福江着 8:15
福江発 10:10 ▶ 博多着 17:50
野母商船株式会社
http://www.nomo.co.jp/
ご予約・お問い合せは福岡支社まで
TEL.0570-01-0510
太古　検索
NO.14

Tourism Association Goto
五島観光のお問い合せは
一般社団法人 五島市観光協会
〒853-0015 長崎県五島市東浜町2-3-1
TEL：0959-72-2963
FAX：0959-74-5215
https://www.gotokanko.jp
e-mail goto-kan@gotokanko.jp
NO.13

広告掲載のお問い合せ・お申し込みは　英公社株式会社 790-0831 愛媛県松山市山田町1386-5 TEL 089-977-9333 FAX 089-977-9345
https://wowmap.jp ◆2025年4月1日調製 KI:2839 2025.04

◆この地図は英公社株式会社(阪権所有)発行の最も新しい地図を調整したものです。
いかなる形式においても、著作権者に無断で、この地図の全部または一部を複製し、利用することを固く禁じます。