

買う

農産物直売所
小売店

探れたて
うつのみや
まるかじり

うつのみや
地産地消推進店

うつのみや

地産地消

推進店マップ

2020



食べる

飲食店
宿泊施設





- 目次 ……02
- 地産地消について ……05
- 農産物直売所紹介
- 01 アグリランドシティショップ ……06
- 02 田原農産物直売所(こんびらさん) ……06
- 03 JAグリーンインターパーク ……06
- 04 JAグリーンかみかわち直売所 ……07
- 05 雀宮青空市 ……07
- 06 豊郷地区農産物直売所 ……07
- 07 パティスリーメルシー ……07
- 08 ふれあいこもりや直売所 ……08
- 09 梵天の湯農産物直売所 ……08
- 10 ふれあい氷室農産物直売所 ……08
- 小売店紹介
- 01 宇都宮アンテナショップ 宮カフェ1階アトミヤ ……09
- 02 スーパーいまむら ……09
- 03 (有)菅山商店 ……09
- 04 鈴功商店 ……10
- 05 ビックミート山久 鶴田町店 ……10
- 06 (有)ヤオコー ……10
- 07 (有)八百半商店 ……10
- 08 卵明舎 ……11
- 09 アピタ宇都宮店 ……11
- 10 イーヨーガード 宇都宮店 ……11
- 11 JAうつのみや えきの市場 パセオ店 ……11
- 12 とちぎコープ生活協同組合コープ 越戸店 ……12
- 13 とちぎコープ生活協同組合コープ 鶴田店 ……12

- 14 スーパーオータニ 江曾島店 ……12
- 15 スーパーオータニ 雀宮店 ……12
- 16 スーパーオータニ 宝井店 ……13
- 17 フードオアシスオータニ 明保店 ……13
- 18 フードオアシスオータニ 一の沢店 ……13
- 19 フードオアシスオータニ 宇都宮駅東店 ……13
- 20 フードオアシスオータニ 岡本店 ……14
- 21 フードオアシスオータニ 五代店 ……14
- 22 フードオアシスオータニ 鶴田店 ……14
- 23 フードオアシスオータニ 戸祭店 ……14
- 24 フードオアシスオータニ 平松店 ……15
- 25 フードオアシスオータニ みずほの店 ……15
- 26 フードオアシスオータニ 御幸ヶ原店 ……15
- 27 ㈱東武宇都宮百貨店 ……15
- 28 道の駅うつのみや
ろまんちっく村 あおぞら館 ……16
- 29 ㈱八百半フードセンター 宇都宮店 ……16
- 30 ヨークベニマル 石井店 ……16
- 31 ヨークベニマル 泉が丘店 ……16
- 32 ヨークベニマル 鶴田店 ……17
- 33 ヨークベニマル 戸祭店 ……17
- 34 ヨークベニマル 西川田店 ……17
- 35 ヨークベニマル 針ヶ谷店 ……17
- 36 ヨークベニマル 細谷店 ……18
- 37 ヨークベニマル 御幸ヶ原店 ……18
- 38 ヨークベニマル 築瀬店 ……18
- 39 ヨークベニマル 若松原店 ……18

- 40 かましん 戸祭店 ……19
- 41 かましん ミュゼ 豊郷台店 ……19
- 42 かましん 雀宮店 ……19
- 43 かましん ゆいの杜店 ……19
- 44 かましん カルナ大曾店 ……20
- 45 かましん 平松本町店 ……20
- 46 やさい&くだもの村 戸祭店 ……20
- 47 やさい&くだもの村 金井台店 ……20
- 48 やさい&くだもの村 峰店 ……21
- 49 やさい&くだもの村 雀宮店 ……21
- 50 やさい&くだもの村 江曾島店 ……21
- 51 やさい&くだもの村 桜通り店 ……21
- 52 とまつり農産物直売所 ……22
- 53 ラウハ クッカ ……22
- 54 農産直売所あぜみち上戸祭店 ……22
- 55 農産直売所あぜみち駅東店 ……22
- 56 農産直売所あぜみち滝の原店 ……23
- 57 四季菜堂直売所 ……23
- 58 とりせん 細谷店 ……23
- 59 サンユウ 岩曾店 ……23
- 60 サンユウ 上河内店 ……24
- 61 サンユウ 奈坪店 ……24
- 62 サンユウ 戸祭台店 ……24
- 63 MEGAドンキホーテ ラパーク宇都宮店 ……24
- 飲食店紹介
- 01 居酒屋 京屋 ……25
- 02 中国の味さかえ(旧栄興府) ……25
- 03 AGカフェ ……25
- 04 クールルージュ ……26
- 05 小時飯屋(こじはんや) ……26
- 06 サムライ 寿限無 ……26
- 07 下野農園 ……26
- 08 寿限無坦々麵 ……27
- 09 ステーキ&ワイン 存じやす ……27
- 10 スペインバル Rico Rico ……27
- 11 炭火焼肉レストラン おおつか ……27
- 12 ダイニング蔵 おしやらく ……28
- 13 中国料理 あん ……28
- 14 東橋 八寸庵 花子 ……28
- 15 花&カフェ パストラル ……28
- 16 ベジダブルキッチン サンテ ……29
- 17 遼順茶楼 ……29
- 18 旬魚美酒 養老乃瀧 宇都宮雀宮店 ……29
- 19 そば処 くにもと ……29
- 20 ラーメン餃子処 にっさと ……30
- 21 麦の楽園 ……30
- 22 ゆず庵 ……30
- 23 レストラン アンサンプル ……30
- 24 風見鶏 ……31
- 25 レストラン シャレー ……31
- 26 レストラン 象の家 ……31
- 27 和牛ステーキ 桜 ……31
- 28 和 たけい ……32
- 29 旨い焼肉 さくら ……32



- 30 宇都宮市上河内地域交流館
梵天の湯レストラン ……32
- 31 宇都宮市文化会館内
食堂サンフォルテ ……32
- 32 済生会宇都宮病院内
レストラン エムロード ……33
- 33 市庁舎内レストラン「やっちゃ場食堂」 ……33
- 34 東北自動車道上河内SA(上り線)
レストラン・フードコート ……33
- 35 フルーツダイニングパレットパセオ店 ……33
- 36 フルーツダイニングパレット
下戸祭店(本店) ……34
- 37 OHYA FUN TABLE ……34
- 38 TRATTORIA otto(トラットリア オット) ……34
- 39 Filo(フィーロ) ……34
- 40 りべるた食堂 市役所前店 ……35
- 41 熟成田舎味噌らーめん 幸麵 ……35
- 42 地産地消推進店 とちぎ家 ……35
- 43 Hostaria Kofuji(ホスタリア コフジ) ……35
- 44 FARMEDELI ……36
- 45 パティスリーメルシー ……36
- 46 4丁目さくらcafe ……36
- 47 食工房NO-RA Yokomatsu ……36
- 48 チャイナダイニング 蓮花茶廊 ……37
- 49 ぷっちいーカフェ ……37
- 50 牧場直営焼肉 野村屋 ……37
- 51 Kitchen Sasazuka(キッチンササヅカ) ……37

- 52 ベジタブル ベース キメラ ……38
- 53 日本海庄や 宇都宮本店 ……38
- 54 あぜでり上戸祭店 ……38
- 55 シテ・オーベルジュ ……38
- 56 レストラン彩来(サイクル) ……39
- 57 Cucina Omelette(クッチーナオムレット) ……39

●宿泊施設紹介

- 01 宇都宮東武ホテルグランデ ……40
- 02 トラベルカフェ宇都宮店
(ホテルマイステイズ宇都宮2階) ……40
- 03 ホテル東日本宇都宮 ……40
- 04 懐石 天ふら 治兵衛
(ホテル・ザ・セントレ宇都宮3階) ……41
- 05 和堂 あさひ阪(ホテル 丸治2階) ……41
- 06 宇都宮グランドホテル ……41
- 07 ラピス(JR東日本ホテルメッツ 宇都宮3階) ……41

●食品加工事業者紹介

- 01 城山地区農産加工会 ……42
- うつのみやの農産物情報 ……43
- 中心部地図 ……44
- 郊外地図 ……46

地産地消の

ちょっとイイ話



うつのみや地産地消推進店のご紹介



地元で採れたものを地元で消費する地産地消。うつのみや地産地消推進店とは、年間をとおし一定数量以上の宇都宮市産農産物を販売、またはそれらを使用した料理を提供するお店として認定された店舗です。

宇都宮市産農産物を買って、食べて、宇都宮の農業を応援してください。



地産地消推進店に関する最新情報はこちら⇒

消費者にとっては

- 生産者の顔が見えます。
- 安全・安心、新鮮でおいしい農産物を購入できます。
- 野菜の作り方やおいしい食べ方などを聞くことができます。
- 地元農業がより身近になります。



生産者にとっては

- 消費者に直接、農産物の販売やPRができます。
- 生産する側と買う側、お互いの理解が深められます。
- 消費者ニーズを把握することができます。



販売者にとっては

- 新鮮な農産物をお客様に提供できます。
- 地域密着の愛着あるお店になります。



環境にとっては

- 消費者と生産地が近いほど、輸送に係るエネルギーが少ないので、地球環境への負荷が少ないといわれています。



第3日曜日は地産地消の日。ぜひ地産地消推進店を活用し、うつのみやの美味しい農産物をお楽しみください。

買う 農産物直売所

営業時間 休 定休日 駐 駐車場 マ 地図頁



01 アグリランドシティショップ

東武宇都宮百貨店さんの中で、宇都宮市産の魅力ある農産物、加工品を購入出来ます。

〒320-8560 宇都宮市宮園町5-4
(東武宇都宮百貨店 地下1階)

- ☎ 028-651-5050
- 🕒 10:00~19:00
- 🏠 東武宇都宮百貨店休業日
- 🚗 東武宇都宮百貨店駐車場
- 📍 P44 A-3



04 JAグリーンかみかわち直売所

生産者が直接持ち込む新鮮野菜が人気です。地元産こだわりの今摺り米もとても好評です。8の日は今摺り米の特価販売を行っています。生産者の利用する資材店舗併設ですのでタイミングが合えばお話しも聞けますよ。

〒321-0403 宇都宮市下小倉町1218

- ☎ 028-674-2711
- 🕒 4月~10月 9:00~18:00
11月~3月 9:00~17:00
- 🏠 第2火曜
(年末年始、2月・8月棚卸休業有)
- 🚗 30台
- 📍 P46 C-1



05 雀宮青空市

宇都宮市産の朝採りした新鮮で安全な野菜を提供しながら地産地消に取り組んでいます。

〒321-0123 宇都宮市東谷町529

- ☎ なし
- 🕒 13:00~15:00
- 🏠 月・水・木・土・日曜
- 🚗 20台
- 📍 P47 C-5



02 田原農産物直売所(こんぴらさん)

当店は店のコンパクトさを利用したの対面販売、お客さまとレシピの話をしたり、品物の安さと新鮮さを売りにしています。

〒329-1115 宇都宮市下田原町1687-5

- ☎ 028-672-1000
- 🕒 9:00~16:00
- 🏠 月曜、水曜、金曜
- 🚗 20台
- 📍 P46 C-2



03 JAグリーンインターパーク

地元生産者が毎日納品する新鮮な青果品が並びます。特に春先のトマトは出荷する生産者が多く大人気です。

〒321-0113 宇都宮市砂田町526

- ☎ 028-656-1212
- 🕒 4月~10月 8:30~17:00
11月~3月 9:00~16:00
- 🏠 11月~3月の第2火曜日
(年末年始、2月・8月棚卸休業有)
- 🚗 100台
- 📍 P47 C-5



06 豊郷地区農産物直売所

地元、宇都宮の豊郷産です。

〒321-0975 宇都宮市関堀町376

- ☎・FAX 028-665-0473
- 🕒 8:30~11:00(4~10月)
9:00~11:00(1~3月)
- 🏠 日曜、月曜、水曜、木曜、金曜
- 🚗 15台
- 📍 P47 C-03



07 パティスリーメルシー

卵明舎の磨宝卵ゴールドをはじめ、地元でとれた新鮮野菜を販売しております。

〒320-0856 宇都宮市砥上町795-4

- ☎ 028-649-0607
- 🕒 9:00~18:00
- 🏠 不定休
- 🚗 25台
- 📍 P47 B-4



08



ふれあいこもりや直売所

生産者と消費者のふれあいを大切にし、四季折々の採れたて野菜、果物が並ぶ小さな直売所です。

〒321-3233 宇都宮市上籙谷町3356

☎ 028-667-9697

営 9:00~12:00

休 12月末~3月上旬

駐 10台

📍 P47 ①-5



09



梵天の湯農産物直売所

地元の生産者が丹精込めて育てた新鮮で美味しい野菜・果物を毎日お客様に提供しております。

〒321-0402 宇都宮市今里町18-4

☎ 028-674-8318

営 9:00~17:00

休 第1、第3木曜

駐 約200台

📍 P46 ①-1



10



ふれあい氷室農産物直売所

朝どりの新鮮な野菜を販売しています。生産者、お客様の情報を得ながら地域の活性化に務めています。

〒321-3232 宇都宮市氷室町1639-9

☎ 028-667-9901

営 8:00~12:00

休 1月~2月

駐 15台

📍 P47 ①-4



うつのみや
地産地消
推進店マップ
2020

買う
小売店



営 営業時間 休 定休日 駐 駐車場 📍 地図頁

01



宇都宮アンテナショップ 宮カフェ1階アットミヤ

宇都宮産農産物の販売や、それらを使用したスムージーやピクルスなどオリジナル商品を展開。宇都宮産の野菜にっり梨の万能ソースピクルスを使用したバーガー「シャルティンバーガー」は大変人気です。

〒320-0802 宇都宮市江野町2-11 宮カフェ1階

☎ 028-666-8938

営 10:00~19:00

休 1/1

駐 なし

📍 P44 ①-3



03



(有)菅山商店

時節により、より良い商品の品揃えを心掛けています(産地、生産者等)。結果、こだわりの品揃えになっています。

〒320-0057 宇都宮市中戸祭1-7-9

☎ 028-622-6801

営 9:00~17:00

休 日曜、水曜、祝日

駐 4台

📍 P47 ①-3



02



スーパーいまむら

宇都宮市産の野菜を使用したお惣菜類が、おふくろの味としてお客さまに好評です。

〒321-0152 宇都宮市西川田5-4-6

☎ 028-645-2777

営 9:30~21:00

休 日曜、祝日

駐 12台

📍 P47 ①-5



04



鈴功商店

宇都宮市産の野菜や果物を利用して、漬物や惣菜作りなどに活用しています。

〒321-0344 宇都宮市田野町785-3

☎ 028-652-0662

営 8:30~19:00

休 火曜

駐 15台

マ P47 A-3



05



ビックミート山久 鶴田町店

地元が育んだ至極の逸品「宇都宮牛」をステーキ・すき焼・しゃぶしゃぶでいかがでしょうか。

〒320-0851 宇都宮市鶴田町3083

☎ 028-638-0101

営 10:00~19:00

休 第3水曜

駐 20台

マ P47 B-4



08



卵明舎

自社ブランド卵に加え、地元の農家の新鮮野菜を取りそろえております。

〒321-0147 宇都宮市針ヶ谷町277-1

☎ 028-653-6461

営 9:00~18:00

休 無休(臨時休業あり)

駐 20台

マ P47 B-5



09



アピタ宇都宮店

あぜみちさんによる採れたて野菜、美味しい果物を販売しています。

〒321-0101 宇都宮市江曾島本町22-7

☎ 028-684-2211

営 10:00~22:00

休 無休(リニューアルのため長期休業予定あり)

駐 2,000台

マ P47 B-4



06



(有)ヤオコー

新鮮野菜を取りそろえてご来店をお待ちしております。

〒321-0901 宇都宮市平出町4065-6

☎ 028-662-3868

営 9:00~18:00

休 土曜、日曜、祝日

駐 1台

マ P47 C-4



07



(有)八百半商店

新鮮な野菜・果物を少しでも安く販売しています。

〒321-0933 宇都宮市築瀬町1910-1

☎ 028-636-3569

営 6:00~14:00

休 日曜、水曜、祝日

駐 100台

マ P47 C-4



10



イトーヨーカドー 宇都宮店

地元の農家の方が、愛情込めて生産した新鮮・安心・安全な農作物を販売しています。定期的に農家の方と情報交換し、地産地消を推進しています。

〒321-8555 宇都宮市陽東6-2-1

☎ 028-661-0111

営 10:00~22:00

休 無休

駐 4,000台

マ P47 C-4



11



JAうつのみや えきの市場 パセオ店

JAうつのみやから直送される新鮮で安心安全な青果物を販売しています。地元生産者が直接納品する魅力的な直売品も好評です。

〒321-0965 宇都宮市川向町1-23
駅ビルパセオ内えきの市場JAうつのみや

☎ 028-627-8438

営 10:00~20:00

休 1/1

駐 220台

マ P45 B-2



12



とちぎコープ生活協同組合 コープ 越戸店

地場野菜コーナーが広がりました！毎日生産者の皆さまが心を込めて育てた野菜を取り扱っています。ぜひ一度足をお運びください！

〒321-0951 宇都宮市越戸3-12-9

- ☎ 028-663-4411
- 営 9:30~21:00
- 休 1/1
- 駐 300台
- マ P47 C-4



13



とちぎコープ生活協同組合 コープ 鶴田店

地元宇都宮市産の新鮮な農産物が毎日生産者から届きます。ぜひご利用下さいませ！

〒320-0851 宇都宮市鶴田町861

- ☎ 028-601-8661
- 営 9:30~21:00
- 休 1/1
- 駐 100台
- マ P47 B-4



16



スーパーオータニ 宝井店

新鮮なお野菜を販売しています。

〒329-1115 宇都宮市下田原町3230-29

- ☎ 028-672-2231
- 営 9:30~20:30
- 休 無休
- 駐 100台
- マ P46 C-2



17



フードアシスオータニ 明保店

地元、城山地区の地場野菜は大人気です！！宇都宮の美味しい商品をたっぷりご紹介！

〒321-0346 宇都宮市下荒針町3473-5

- ☎ 028-649-1388
- 営 10:00~21:30
- 休 無休
- 駐 60台
- マ P47 B-4



14



スーパーオータニ 江曾島店

宇都宮市白沢地区で採れたお米「宮のさわみらい」は店長おすすめです！産地や生産者の情報を提供しながら地産地消に取り組んでいます。

〒321-0102 宇都宮市江曾島町1062-1

- ☎ 028-645-0521
- 営 10:00~24:00
- 休 無休
- 駐 200台
- マ P47 B-4



15



スーパーオータニ 雀宮店

丹念に育まれたお米「宮のさわみらい」は白沢地区限定のおいしいお米です。ぜひご賞味ください。

〒321-0142 宇都宮市南町12-1

- ☎ 028-653-2621
- 営 10:00~20:30
- 休 無休
- 駐 120台
- マ P47 B-5



18



フードアシスオータニ 一の沢店

地元宇都宮市でとれた野菜を使用したメニュー提案を、入口コーナーで展開しながら地産地消に取り組んでいます。

〒320-0851 宇都宮市鶴田町2180-3

- ☎ 028-612-7522
- 営 10:00~21:30
- 休 無休
- 駐 130台
- マ P47 B-4



19



フードアシスオータニ 宇都宮駅東店

宇都宮市白沢地区で採れたコシヒカリ「宮のさわみらい」は格別な美味しさです。ぜひご賞味ください。

〒321-0954 宇都宮市元今泉4-1-14

- ☎ 028-635-6201
- 営 10:00~24:00
- 休 無休
- 駐 120台
- マ P47 C-4



20



フードオアシスオータニ 岡本店

今一度原点に戻り、地元で作り育った作物を食べて、健康な体を作りましょう!! 地元の野菜は絶品です!!

〒329-1104 宇都宮市下岡本町4278

☎ 028-673-3555

営 10:00~21:30

休 無休

駐 100台

マ P47 ①-3



21



フードオアシスオータニ 五代店

新鮮野菜、果物の提供、地場野菜を使用したメニューの提案をしながら、地産地消に取り組んでいます。

〒321-0135 宇都宮市五代1-3-8

☎ 028-688-3388

営 10:00~21:30

休 無休

駐 200台

マ P47 ②-5



24



フードオアシスオータニ 平松店

宇都宮市白沢地区で採れたお米「宮のさわみらい」はお客様より「美味しい!」と高い評価をいただいております。

〒321-0932 宇都宮市平松本町1141-2

☎ 028-614-3911

営 10:00~21:30

休 無休

駐 150台

マ P47 ①-4



25



フードオアシスオータニ みずほの店

旬の食べ物を新鮮なうちに食べられます。地域経済の活性化、地域への愛着につなげましょう。

〒321-0917 宇都宮市西刑部町桑島台2450-4

☎ 028-657-8661

営 10:00~21:00

休 無休

駐 100台

マ P47 ①-5



22



フードオアシスオータニ 鶴田店

入口すぐのコーナーに城山地区の農家の皆さまから毎日入荷する新鮮地場野菜コーナーを展開中です。

〒320-0851 宇都宮市鶴田町513-4

☎ 028-636-6261

営 10:00~21:30

休 無休

駐 100台

マ P47 ②-4



23



フードオアシスオータニ 戸祭店

JAうつのみやより、おいしい野菜や果物を種類豊富に仕入れ販売しています。

〒320-0051 宇都宮市上戸祭町548-1

☎ 028-643-3121

営 10:00~21:30

休 無休

駐 95台

マ P47 ②-3



26



フードオアシスオータニ 御幸ヶ原店

新鮮お野菜をお届け! 地場野菜コーナーで地産地消に取り組んでいます。

〒321-0982 宇都宮市御幸ヶ原道下91-14

☎ 028-661-6521

営 10:00~21:30

休 無休

駐 80台

マ P47 ①-3



27



(株)東武宇都宮百貨店

宇都宮の美味しいものをお客様にお届けできるよう、地産地消に取り組んでおります。

〒320-8560 宇都宮市宮園町5-4

☎ 028-636-2211

営 10:00~19:00

休 百貨店に準ずる

駐 1,600台

(契約駐車場含む)

マ P44 ①-3



28



道の駅うつのみや ろまんちっく村 あおぞら館

地元の生産者さんが毎朝届けてくれる新鮮な農産物が並びます。直売所ならではの野菜や果物などに出会えることも！！

〒321-2118 宇都宮市新里町丙254
ろまんちっく村内

☎ 028-665-8800

営 8:30~18:00

休 第2火曜(8月は休まず営業)

駐 1,100台

マ P46 B-2



29



(株)八百半フードセンター 宇都宮店

宇都宮市の農産物を探りたて新鮮なうちにお客様にお届けする為に地場産野菜を取り扱っているメーカーと契約し、農家直送で店頭に並んでいます。地産地消の考えならではの、旬の食材を販売しています。

〒320-0851 宇都宮市鶴田町603

☎ 028-649-1171

営 9:00~21:00

休 1/1

駐 40台

マ P47 B-4



32



ヨークベニマル 鶴田店

宇都宮市産を中心に、栃木県産の豊富な農産物を取り揃えております。

〒320-0851 宇都宮市鶴田町1421-3

☎ 028-649-0024

営 9:30~22:00

休 無休

駐 200台

マ P47 B-4



33



ヨークベニマル 戸祭店

地域のお客様の食卓をより豊かに便利にします。

〒320-0031 宇都宮市戸祭元町12-11

☎ 028-650-6500

営 9:30~22:00

休 無休

駐 100台

マ P47 C-4



30



ヨークベニマル 石井店

宇都宮市の野菜を使用したメニューがおすすめです。産地や生産者の情報などを提供しながら、地産地消に取り組んでいます。

〒321-0912 宇都宮市石井町3351-1

☎ 028-657-7149

営 9:30~22:00

休 無休

駐 200台

マ P47 C-4



31



ヨークベニマル 泉が丘店

生産者が毎日商品を届けてくれます。お値段も生産者価格でお買得です。

〒321-0952 宇都宮市泉が丘6-1-44

☎ 028-683-5051

営 9:30~21:45

休 無休

駐 300台

マ P47 C-4



34



ヨークベニマル 西川田店

宇都宮市産の地場野菜などを積極的に販売しております(青果・地場野菜コーナーにて)。その他地場の商品も取り扱っておりますので、どうぞご利用下さいませ。

〒321-0151 宇都宮市西川田町920-2

☎ 028-615-2149

営 9:30~21:30

休 無休

駐 240台

マ P47 B-4



35



ヨークベニマル 針ヶ谷店

地元で生産されておりますお野菜を中心に、店内入口付近で販売致しております。

〒321-0147 宇都宮市針ヶ谷町新田472-6

☎ 028-688-1161

営 9:30~22:00

休 無休

駐 336台

マ P47 B-5





36

ヨークベニマル 細谷店

地域の野菜販売に取り組んでいます。

〒320-0074 宇都宮市細谷町375-2

☎ 028-650-2449

営 9:30~22:00

休 無休

駐 330台

マ P47 B-3



37

ヨークベニマル 御幸ヶ原店

宇都宮市や栃木県内の野菜生産者が育てた新鮮野菜が毎日入荷中。

〒321-0982 宇都宮市御幸ヶ原町50-1

☎ 028-660-4900

営 9:30~22:00

休 無休

駐 450台

マ P47 C-3



40

かましん 戸祭店

宇都宮市近郊の農家さんより直送した新鮮な地場野菜を揃えております。

〒320-0056 宇都宮市戸祭3-4-15

☎ 028-650-5201

営 9:30~21:45

休 1/1

駐 110台

マ P47 B-3



41

かましん ミュゼ 豊郷台店

いつもありがとうございます。喜んでいただけるよう、地元生産者さんと協力して、これからも取り組んでまいります。

〒320-0003 宇都宮市豊郷台2-87

☎ 028-643-8818

営 10:00~21:00

休 1/1

駐 300台

マ P47 C-3



38

ヨークベニマル 築瀬店

地元の生産者と地元メーカーさんと情報を共有し、試食販売などをしながら、地産地消に取り組んでいます。

〒321-0935 宇都宮市城東1-8-13

☎ 028-651-3821

営 9:30~23:00

休 無休

駐 250台

マ P47 C-4



39

ヨークベニマル 若松原店

毎日近郊農家さんに新鮮で美味しいお野菜を納品していただいています。野菜の他にも、漬物や加工品の品揃えもありますので、ぜひご利用ください。

〒321-0153 宇都宮市北若松原1-13-15

☎ 028-645-4911

営 9:30~22:00

休 無休

駐 441台

マ P47 B-5



42

かましん 雀宮店

採れたて新鮮な野菜は売り切れ御免!! かましんおすすめ的地場野菜コーナーをどうぞ!!

〒321-0132 宇都宮市雀の宮6-4-5

☎ 028-688-3601

営 9:30~22:00

休 1/1

駐 180台

マ P47 B-5



43

かましん ゆいの杜店

14の地場農家の方々が新鮮な野菜を納品しています。また、消費者の方に安心してご購入もいただけるよう、生産者の方の顔を掲示したパネルを設置しています。

〒321-3226 宇都宮市ゆいの杜1-2-21

☎ 028-667-6663

営 月~土 9:30~23:00

日 9:00~23:00

休 1/1

駐 200台

マ P47 D-4





44

地場野菜

かましん カルナ大曾店

毎日新鮮な野菜を生産者のみなさんが納品しています。宇都宮市・宇都宮市近郊の野菜を販売しています。

〒320-0014 宇都宮市大曾3-4-5
 ☎ 028-600-3221
 営 9:30~23:00
 休 1/1
 駐 300台
 マ P47 ㊟-4



45

かましん 平松本町店

たくさんの生産者の方々が毎日たくさんの地元産の野菜を納品しています。季節に合わせた宇都宮市産の野菜を豊富に取り揃えています。

〒321-0932 宇都宮市平松本町767-2
 ☎ 028-683-1881
 営 10:00~23:00
 休 1/1
 駐 150台
 マ P47 ㊟-4



46

やさい&くだもの村 戸祭店

農産物直売所として地域に根ざした愛される店作りを目指しています。スーパー等では見かけることがない農家さんの珍しい野菜などに盛り合えることも!地域一番店となるよう元気に取り組んでいます。

〒320-0055 宇都宮市下戸祭2-11-4
 ☎ 028-611-3530
 営 6:30~19:00
 休 1/1~1/4
 駐 22台
 マ P47 ㊟-4



47

やさい&くだもの村 金井台店

家計応援・農家応援・暮らし応援。おいしい、新鮮、地産地消で自給率向上! 食卓に笑顔広がる地場野菜!

〒321-0982 宇都宮市御幸ヶ原町55-5
 ☎ 028-612-8635
 営 6:30~19:00
 休 1/1~1/4
 駐 19台
 マ P47 ㊟-3



48

やさい&くだもの村 峰店

「食卓に笑顔広がる地場野菜」をキャッチフレーズに、生産者応援、地産地消に取り組んでいます。

〒321-0942 宇都宮市峰4丁目16-4
 ☎ 028-612-8617
 営 6:30~19:00
 休 無休
 駐 40台
 マ P47 ㊟-4



49

やさい&くだもの村 雀宮店

地元の農家さんが毎日旬の野菜を届けて下さいます。とれたての美味しい野菜と元気なスタッフがお客様のご来店をお待ちしております。

〒321-0132 宇都宮市雀宮1-4-25
 ☎ 028-653-3522
 営 6:30~19:00
 休 1/1~1/4
 駐 22台
 マ P47 ㊟-5



50

やさい&くだもの村 江曾島店

地産地消、農家応援、家計応援を理念として、新鮮で美味しい野菜をご提供できるよう心がけています。朝も6時半から開店しております。皆様のご来店を心よりお待ちしております。

〒321-0107 宇都宮市江曾島1-14-1
 ☎ 028-645-7055
 営 6:30~19:00
 休 1/1~1/4
 駐 22台
 マ P47 ㊟-4



51

やさい&くだもの村 桜通り店

朝6時半から営業している直売所!採れたて新鮮な野菜がたくさん、しかも美味しくて安い!家計応援・農家応援・暮らし応援をモットーにお客様から愛される直売所を目指します!人気のカップ麺も好評発売中です!!

〒320-0041 宇都宮市松原2-2-52
 ☎ 028-627-5410
 営 6:30~19:00
 休 1/1~1/4
 駐 36台
 マ P47 ㊟-4





52

とまつり農産物直売所

安心・安全・新鮮で安い野菜が地元宇都宮の契約農家さんを中心に入荷します。他店にはない種類の野菜を販売し、品種名を明記しています。

〒320-0041 宇都宮市松原3-8-29
 ☎ 028-622-8331
 営 8:30~17:00
 休 第2・4日曜
 駐 10台
 マ P47 B-4



53

ラウハクッカ

宇都宮市民に宇都宮市産農産物を知ってもらう機会を提供し、認知度向上と地元での消費促進を目的に取り組んでいます。

〒321-0121 宇都宮市雀宮町56-1
 宇都宮市立南図書館1階
 ☎ 028-653-7500
 営 9:30~21:00
 (短縮営業の場合有)
 休 月曜(祝日の場合翌日休み)、年末年始
 駐 500台
 マ P47 C-5



56

農産直売所あぜみち滝の原店

地元のお客様に愛され10年以上になります。毎朝生産者さんから届く野菜が人気で、栃木県産の加工品も充実。週末にはイベントも多数行い、来るたびに発見があります。

〒320-0846 宇都宮市滝の原3-1-1
 ☎ 028-632-5431
 営 10:00~19:00
 休 1/1~1/4
 駐 6台
 マ P47 B-4



57

四季菜堂直売所

何と言っても野菜の鮮度と味にこだわりをもっていきます。四季折々の野菜を使った簡単レシピをご用意しています。小さなお店ですがご来店お待ちしております。

〒321-0123 宇都宮市東谷町236-1
 ☎ 028-680-5858
 営 9:00~17:00
 休 12/31~1/5
 駐 8台
 マ P47 C-5



54

農産直売所あぜみち上戸祭店

毎朝生産者さんが持ち込む季節の新鮮野菜が魅力です。ひとりひとりがブランドとなり、その数は2,000を越えます。また、地元野菜を使った惣菜コーナー「あぜでり」も好評です。

〒320-0051 宇都宮市上戸祭町3031-3
 ☎ 028-678-9678
 営 10:00~19:00
 休 1/1~1/4
 駐 200台
 マ P47 B-3



55

農産直売所あぜみち駅東店

他県から転勤されてくる方の住宅も多く、そうした方向けに珍しい野菜も豊富に取り揃えています。また、有名飲食店様も多く来店するためお店で使われる野菜と同じものが購入できると好評です。

〒321-0968 宇都宮市中今泉2-10-23
 ☎ 028-680-5031
 営 10:00~19:00
 休 1/1~1/4
 駐 32台
 マ P47 C-4



58

とりせん 細谷店

宇都宮近郊の生産者が育てた新鮮な地場野菜コーナーを設置しています。季節に応じて旬の商品を取りそろえています！

〒320-0074 宇都宮市細谷町380
 ☎ 028-650-4886
 営 9:00~24:00
 休 1/1
 駐 165台
 マ P47 B-3



59

サンユー 岩曽店

生産者の顔が見えて安心！新鮮なトマト、しいたけ、なす等を提供しています。お近くにお越しの際は、是非サンユー岩曽店にお寄り下さい。

〒321-0973 宇都宮市岩曽町1355
 ☎ 028-662-0127
 営 9:30~22:00
 休 1/1
 駐 50台
 マ P47 C-3



60



サンユー 上河内店

宇都宮のお野菜、果物などを取り揃えております。生産者が毎日収穫したての作物を納品して下さるので、新鮮・安全・安心です。ぜひ、御賞味頂きたいと思ひます。

〒321-0414 宇都宮市中里町221-1

☎ 028-674-8210

営 9:30~21:00

休 1/1

駐 150台

マ P46 C-1



61



サンユー 奈坪店

地元宇都宮で生産されたお野菜・果物などを取り扱い、地産地消に取り組んでいます。宇都宮市の安心で安全な「旬」を味わって頂きたいと思ひます。

〒329-1105 宇都宮市中岡本町2919-40

☎ 028-671-2260

営 9:30~21:00

休 1/1

駐 80台

マ P46 C-3



62



サンユー 戸祭台店

地元宇都宮で生産された「旬」の安心・安全なお野菜、果物を毎日の食卓にどうぞ。今後も日々地産地消に取り組んでいきます。

〒320-0065 宇都宮市戸祭町3020

☎ 028-643-0101

営 9:30~22:00

休 1/1

駐 60台

マ P47 C-3



63



MEGAドンキホーテ ラパーク宇都宮店

農家さん直送の「宮こだわり野菜」を取り揃えております。ぜひお越し下さいませ！

〒320-0026 宇都宮市馬場通り2-3-12

☎ 028-632-3810

営 9:00~23:00

休 無休

駐 なし

マ P44 B-3



食べる 飲食店

営 営業時間 休 定休日 駐 駐車場 マ 地図頁

01



居酒屋 京屋

宇都宮市大網町「永岡農園」産の新鮮な春トマトやコシヒカリ等を中心に地産地消に取り組んでいます。

〒320-0033 宇都宮市本町4-12 虎屋ビル地下

☎ 028-621-0733

営 11:30~13:30

17:00~23:00

休 日曜、祝日、年末年始

駐 なし

マ P44 A-2



02



中国の味さかえ (旧栄興府)

卵明舎の玉子を使ったおいしい餃子・おいしい料理を是非お試し下さい。

〒321-0103 宇都宮市新田町168-1

☎ 028-659-8868

営 11:30~14:30

17:30~22:00

休 不定休

駐 10台

マ P47 C-5



03



AGカフェ

宇都宮市新里町よしむら農園さんの原木しいたけを使用した「原木しいたけの肉詰め風ハンバーグ」がおすすめです。ハンバーグの旨味をしいたけが全て受け止めてくれます。

〒320-0012 宇都宮市山本3-14-7

☎ 028-625-4455

営 土・日 11:30~21:00

月 11:30~18:00

水~金 11:30~18:00

休 火曜、第1・3・5水曜

駐 7台

マ P47 C-3



04



クーリ・ルージュ

地産地消はもちろんのこと、地産全消を目指して、地元の食材の美味しさを、発信・表現し続けるレストランです。自ら野菜も栽培し、採れたてを提供しています。

〒321-2118 宇都宮市新里町丙33-2

☎ 028-678-8848

営 11:00~15:00
18:00~20:30

休 火曜

駐 12台

🅞 P46 🅑 B-3



06



サムライ 寿限無

宇都宮牛を使用した化学調味料不使用の和牛の餃子「宮牛包」がおすすめです。生産者の少ない銘柄宇都宮牛の旨味がここで味わえます。

〒320-0804 宇都宮市二荒町8-1 渡清ビル1階

☎ 028-610-1515

営 17:00~25:00

休 第1、第3日曜

駐 なし

🅞 P44 🅑 B-3



05



小時飯屋 (こじはんや)

宇都宮市の野菜を使用した日替わりランチがおすすめ。ランチは毎日食べても飽きないようメニューを工夫し、野菜を多く使用し「健康ランチ」を提供しています。

〒320-0811 宇都宮市大通り1-2-12

☎ 070-6474-0141

営 11:00~18:00

休 土曜、日曜、月曜

駐 なし

🅞 P45 🅑 C-2



07



下野農園

栃木の食材を堪能出来るレストランです。お昼はサラダバーに新鮮野菜が並びます。店内で生産者やその取り組みを紹介しております。またレストラン入口横にてお野菜・加工品の販売も行っております。

〒320-0055 宇都宮市下戸祭2-3-2

☎ 028-678-6593

営 平日 11:30~15:00 (L.O.14:00)

土・日・祝 11:30~16:00 (L.O.15:00)

ディナー 17:30~23:00 (L.O.22:00)

休 月曜(月曜が祝日の場合は翌日)

駐 31台

🅞 P47 🅑 C-4



08



寿限無担々麺

気の巡りをよくする薬膳をいかし、宇都宮市の製麺所の特製極細麺を使用した担々麺がおすすめです。スープに使用する野菜も極力宇都宮産品を中心に厳選しています。

〒320-0026 宇都宮市馬場通り2-3-5/バンビル1F

☎ 028-612-7078

営 火~金 昼11:00~15:00

夜17:00~22:00

土 11:00~22:00

日 11:00~19:00

*スープなくなり次第終了

休 日曜 駐 なし

🅞 P44 🅑 B-3



10



スペインバル Rico Rico

地場の食材を積極的に取り入れお客様に当店らしいお料理を提供していきたいと思っております。

〒320-0027 宇都宮市埴田4-2-18

☎ 028-678-2525

営 11:00~14:00

17:00~23:00

休 日曜

駐 15台

🅞 P44 🅑 C-1



09



ステーキ&ワイン 存じやす

宇都宮産の野菜、卵等を常時メニューに取り入れて地産地消に取り組んでいます。ランチでも宇都宮産の野菜を取り入れたメニューを日替わりで提供していますので是非来店ください。

〒320-0806 宇都宮市中央5-9-2

☎ 028-636-8701

営 平日 12:00~13:00

17:30~21:30 (L.O.)

土日祝 12:00~13:00

17:30~21:30 (L.O.)

休 月曜 駐 12台

🅞 P44 🅑 C-4



11



炭火焼肉レストラン おおつか

宇都宮牛と岡本産のお米をご賞味ください。

〒321-0923 宇都宮市下栗町695-7

☎ 028-657-5529

営 11:00~14:30

17:00~22:00

休 不定休

駐 35台

🅞 P47 🅑 C-4



12



ダイニング蔵 おしゃらく

大谷石の蔵の和モダンの空間で、宇都宮の新鮮な野菜などを使った創作料理のお店です。「美しさと健康は食べ物から」をコンセプトに、食材の鮮度にもこだわりながら地産地消に取り組んでいます。

〒320-0808 宇都宮市宮園町8-9

☎ 028-638-0409

営 昼11:30~14:30

夜18:00~23:00(金・土)

18:00~22:00

休 月曜・日曜夜

駐 5台

マ P44 A-3



13



中国料理 あん

季節の野菜を中心に調理しております。おすすめメニューで宇都宮野菜なども提供しております。

〒321-0954 宇都宮市元今泉1-23-7

☎ 028-306-1355

営 ランチ 11:30~14:30(L.O.14:00)

ディナー 17:30~22:30(L.O.22:00)

休 日曜(月に一度日曜、
月曜の連休あり)

駐 4台

マ P45 E-2



14



東橋 八寸庵 花子

季節ごとの地元食材を中心に献立しています。名物の雲海鍋と江戸前手打蕎麦もおすすめです。懐かしい昭和の佇まいでお待ちしております。

〒320-0021 宇都宮市東埴田1-13-14

☎ 028-643-2535

営 17:30~22:30

休 日曜、祝日

駐 18台

マ P45 D-1



15



花&カフェ パストラル

美味しい卵明舎の磨皮卵GOLDを使用した自家製スイーツが人気です。

〒320-0861 宇都宮市西1-4-4

☎ 028-666-7264

営 平日

11:30~20:00(L.O.19:30)

日 祝

11:30~19:00(L.O.18:30)

休 金曜、第3日曜

駐 なし 馬 P47 B-4



16



ベジタブルキッチン サンテ

オードブルからデザートまで野菜をたっぷり使用しています。メニューは「旬」替わり。宇都宮産のお米や卵と共に野菜料理をお楽しみいただけます。

〒320-0856 宇都宮市砥土町1085-2

☎ 028-648-9831

営 11:30~15:00(L.O.14:00)

18:00~22:00(L.O.20:30)

休 火曜ディナー、
水曜、臨時休業あり

駐 25台

マ P47 B-4



17



遼順茶楼

卵明舎の玉子を使ったおいしい餃子・おいしい料理を是非お試しください。

〒321-0953 宇都宮市東宿郷2-10-12

☎ 028-638-8869

営 11:30~14:30

17:30~28:00

休 不定休

駐 なし

マ P45 E-3



18



旬魚美酒 養老乃瀧 宇都宮雀宮店

宇都宮市のみずほのポークを使った宇都宮焼きそばがおすすめです。麺とソースも、地産地消に取り組んでいます。

〒321-0142 宇都宮市南町11-9

☎ 028-653-4649

営 17:00~24:00(L.O.23:00)

休 月曜(年末年始、長期休日、
祝日、4月~5月は変更有り)

駐 14台

マ P47 B-5



19



そば処 くにもと

宇都宮産を中心に、そば粉、野菜、米を使いメニューを提供。地元生産者やおそば館から仕入れ、季節の旬を味わえる様に工夫。季節の天ぷら盛り合わせ付きそばや、丼セットランチ限定、くに天そば(温)、けんちゃんそば(秋冬)が人気!

〒321-2118 宇都宮市新里町内254 ろまんちゅく村内

☎ 028-665-8841

営 10:00~18:00

(L.O.17:30)

休 第2火曜

駐 1,100台

マ P46 B-2



20



ラーメン餃子処 につきと

ろまんちっく村の直売所や自社農園で収穫される宇都宮市産の野菜を使用した季節毎のラーメンを提供しております。宇都宮市産のねぎにら入りの餃子も大変人気です。

〒321-2118 宇都宮市新里町丙254 ろまんちっく村内

☎ 028-665-8800

営 10:00~18:00
(L.O.17:30)

休 第2火曜

駐 1,100台

マ P46 B-2



21



麦の楽園

宇都宮市産とちぎゆめポークを使用した里山プレートよ、ろまんちっく村の直売所や自社農園で収穫される宇都宮市産の野菜をふんだんに使用した人気メニューです。

〒321-2118 宇都宮市新里町丙254 ろまんちっく村内

☎ 028-665-8800

営 10:00~21:00
(L.O.20:30)

休 第2火曜

駐 1,100台

マ P46 B-2



22



ゆず庵

宇都宮市産の野菜をたっぷりを使用して作る栃木県の郷土料理であるしもつcale鍋は、年間を通して提供させていただいており、県内外のお客様のファンも多く大変人気です。

〒321-2118 宇都宮市新里町丙254 ろまんちっく村内

☎ 028-665-8800

営 10:00~21:00
(L.O.20:30)

休 第2火曜

駐 1,100台

マ P46 B-2



23



レストラン アンサンブル

宇都宮市産のお米を使ったこんぶごはんをはじめ、季節の野菜をメニューに入れていきます。

〒321-0166 宇都宮市今宮1-6-12

☎ 028-684-6299

営 ランチ 11:30~15:00(L.O.14:00)
ディナー 18:00~21:00(L.O.20:00)

休 日曜、月曜

駐 11台

マ P47 B-4



24



風見鶏

料理、ソース、たれ、ドレッシング等自家製のものを使っています。更に、地産地消に取り組みなるべく宇都宮市産を使うようにしています。

〒320-0806 宇都宮市中央1-6-9

☎ 028-633-4105

営 11:30~14:30(L.O.14:00)
18:00~22:00(L.O.21:00)

休 日曜、祝日(予約は可)

駐 3台

マ P44 A-3



25



レストラン シャレー

宇都宮の地元のミニトマトを使って作ったデミグラスソースが自慢です。ハヤシライスはそのデミグラスソースをベースに作り宇都宮のコシヒカリを使用。

〒321-0903 宇都宮市下平出町1443

☎ 028-662-3338

営 11:00~22:00
(L.O.21:30)

休 木曜

駐 20台

マ P47 D-4



26



レストラン 象の家

地元大谷町には、意欲的に農業に取り組み若い生産者の方々がたくさんいらっしゃいます。そんな方々の作る美味しい野菜やフルーツ。その食材を使い、独創的なタイ料理を作ることを心がけています。

〒321-0345 宇都宮市大谷町1092

☎ 028-652-1422

営 11:30~14:00
17:30~20:00

休 月曜(祝日の場合翌日)

駐 10台

マ P47 B-3



27



和牛ステーキ 桜

上質な黒毛和牛をお好みの焼き加減で提供しています。宇都宮市産コシヒカリ“みやおとめ”と共にお召し上がりいただくのがおすすめです。

〒321-0904 宇都宮市陽東2-16-8
ベルグランドハイツ1階

☎ 028-664-3343

営 11:30~15:00(L.O.14:00)
17:00~22:00(L.O.21:00)

休 無休

駐 バルモール駐車場をご利用下さい。

マ P47 C-4



28



和 たけい

宇都宮市の瑞穂野地区・清原地区を中心に、地元の野菜や果物を仕入れ、生産者の皆様から頂く旬の情報を活かしたメニュー作りをしていきたいと考えています。

〒321-0915 宇都宮市東刑部町1592-2

☎ 028-656-1361

営 11:30~14:30(L.O.14:00)

17:30~22:30(L.O.21:30)

休 火曜

駐 15台

マ P47 〇-5



29



旨い焼肉 さくら

JAから仕入れた宇都宮地域で栽培された米「みやおとめ」を使用。炊きたての甘みのあるお米と焼肉やビビンバなどを提供しています。

〒321-0908 宇都宮市陽東2-2-1 ベルモール1階

☎ 028-662-7770

営 11:00~21:00

休 無休

駐 1,500台

マ P47 〇-4



30



宇都宮市上河内地域交流館 梵天の湯レストラン

宇都宮市産食材を使用したボリュームたっぷりのメニューを提供しています。

〒321-0402 宇都宮市今里町18-4

☎ 028-674-8963

営 10:00~21:00

休 第1木曜、
第3木曜、1/1

駐 250台

マ P46 〇-1



31



宇都宮市文化会館内食堂 サンフォルテ

宇都宮市のゆめポークを使用したとんかつ定食、カツカレーライスがおすすめです。宇都宮市産鶏卵使用のオムライスも人気です。

〒320-0845 宇都宮市明保野町7-66

☎ 028-635-6856

営 10:00~15:00

(文化会館の利用形態に合わせて閉店時間延長の場合あり)

休 不定休(文化会館に準ずる)

駐 文化会館駐車場

マ P47 B-4



32



済生会宇都宮病院内レストラン エムロード

宇都宮市ゆめポークを使用した生姜焼きがおすすめです。秘伝のタレを使用し、アツ・アツのままお客様に提供しています。ぜひ、御賞味下さい。お待ちしております。

〒321-0974 宇都宮市竹林911-1

☎ 028-626-5706

営 月~金 10:00~18:00

土 10:00~17:00

休 日曜、祝日

駐 なし

マ P47 〇-3



33



市庁舎内レストラン「やっちゃ場食堂」

宇都宮市のニラともやしを使用したタンメンがおすすめです。その他、日替わり定食や、中華定食にも宇都宮産の食材を使用しております。ぜひお越しください。

〒320-8540 宇都宮市旭1-1-5 (市役所16階)

☎ 028-632-2974

営 11:00~14:00

休 土曜、日曜、祝日、年末年始

駐 100台

マ P44 A-4



34



東北自動車道上河内SA(上り線) レストラン・フードコート

米やゆず、しいたけなど地元産食材を使用したメニュー開発に力を入れ、積極的に地産地消に取り組み、主に利用される県外からのお客様へ宇都宮市産食材の魅力を発信し続けております。

〒321-0402 宇都宮市今里町1145

☎ 028-674-2111

営 24時間

休 無休

駐 227台

マ P46 〇-1



35



フルーツダイニングパレット パセオ店

宇都宮市の美味しい苺である、とちおとめ、スカイベリー、なつおとめ、とちひめを使用し、苺パフェ、苺サンドを作っています。その他にもナポリタン、ローストビーフ、ドリア、グラタンも人気。

〒321-0965 宇都宮市川町向1-23 宇都宮駅ビルパセオ1階

☎ 028-627-8596

営 10:00~20:00

休 駅ビルに準ずる

駐 駅ビルに準ずる

マ P45 E-2





36

フルーツダイニングパレット下戸祭店(本店)

宇都宮市の美味しい苺である、とちおとめ、スカイベリー、なつおとめ、とちひめを使用し、苺パフェ、苺サンドを作っています。その他にもナポリタン、ローストビーフ、ドリア、グラタンも人気。

〒320-0055 宇都宮市下戸祭2-18-1
 ☎ 028-621-8020
 営 11:00~18:00
 休 12/31、1/1
 駐 30台
 マ P47 B-3



37

OHYA FUN TABLE

宇都宮市大柿畜産みや美豚を使ったメニューがおすすめです。また使用しているお野菜・お米・卵も宇都宮産です。

〒321-0345 宇都宮市大谷町1240
 ☎ 028-688-8409
 営 11:00~16:00(L.O.15:30)
 17:00~21:00(L.O.20:30)
 (ディナー予約制)
 休 火曜、第1・3・5水曜
 駐 約15台
 マ P47 B-3



38

TRATTORIA otto(トラットリア オット)

宇都宮市の旬の食材を豊富に使用し、さまざまな調理方法で前菜、パスタ、メイン料理などお出ししています。是非一度、足をお運び下さい。心よりお待ちしております。

〒321-0954 宇都宮市元今泉5-4-6
 マロニエエコーハイツ101
 ☎ 028-601-8101
 営 11:30~14:30(L.O.13:30)
 18:00~23:00(L.O.21:30)
 休 木曜
 駐 8台
 マ P47 C-4



39

Filo (フィーロ)

ゆいの杜産のお米や野菜を使用した定食や焼きキーマカレー、ドリアが人気のお店です。手作りケーキでくつろぎのティータイム、そして夕焼けを見ながら地元のお酒でちよい呑みもどうぞお楽しみ下さい。

〒321-3226 宇都宮市ゆいの杜5-1-23
 ☎ 028-667-2600
 営 11:30~21:00
 (L.O.20:00)
 休 木曜
 駐 15台
 マ P47 D-4

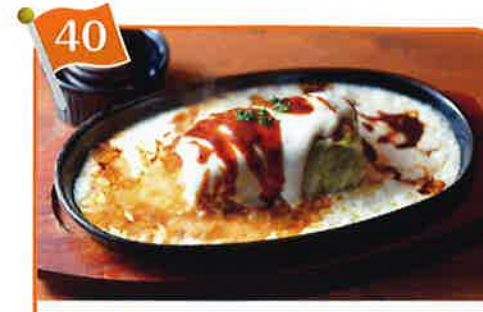

40

りべるた食堂 市役所前店

季節の野菜を使ったオードブルや、フルーツを使用したドリンクなどの洋食メニューが楽しめます。お弁当やオードブル盛りなどのテイクアウトメニューもご用意していますので、ぜひご利用ください。

〒320-0806 宇都宮市中央2-3-1 ラシックビル2F
 ☎ 028-612-7511
 営 11:30~16:00
 17:30~23:00
 休 日曜
 駐 なし
 マ P44 B-4



41

熟成田舎味噌らーめん 幸麺

出来るだけ多くの地元食材を使用しておいしいラーメンを作りたいと思います!! 宜しくお願いします。

〒320-0031 宇都宮市戸祭元町4-5
 ☎ 028-623-4455
 営 11:00~15:00
 17:00~21:00
 休 月曜、第3火曜
 駐 22台
 マ P47 C-4



42

地産地消推進店 とちぎ家

地産産の野菜やとちぎ和牛のしゃぶしゃぶやすき焼、日光ゆば、鹿沼こんにやくなどの栃木の美味しいものが食べられるお店です。

〒320-0033 宇都宮市本町13-13 本町ビル2階
 ☎ 028-616-3751
 営 17:30~23:00
 (L.O.22:30)
 休 月曜
 駐 なし
 マ P44 B-2



43

Hostaria Kofuji(ホスタリア コフジ)

宇都宮市産の食材を取り入れたメニューを多数ご用意しております。ご来店お待ちしております。

〒321-0982 宇都宮市御幸ヶ原町68-32
 林ハイツ1102
 ☎ 028-612-8434
 営 11:30~15:00(L.O.14:00)
 18:00~22:30(L.O.21:30)
 (日・祝のみL.O.21:00)
 休 月曜
 駐 5台
 マ P47 C-3





44 FARM DELI

地元で採れる新鮮な野菜を中心に、体に必要な栄養素が取れるようなメニューをそろえています。旬のおいしい野菜をたくさんたべられるように常時15種類のサラダバリエーションを用意してお待ちしております。

〒320-0041 宇都宮市松原3-6-28
 ☎ 028-678-4664
 営 11:00~22:00
 休 火曜
 駐 11台
 マ P47 B-4



45 パティスリーメルシー

卵明舎、高橋養鶏場、五月女園芸の三団体が始めた洋菓子店です。卵、苺をはじめ宇都宮市の素晴らしい食材をつかわせていただきお菓子作りに励んでおります。

〒320-0856 宇都宮市砥上町795-4
 ☎ 028-649-0607
 営 9:00~18:00
 (カフェ10:00~17:00)
 休 不定休
 駐 25台
 マ P47 B-4



48 チャイナダイニング 蓮花茶廊

「食べて元気になる料理」をテーマにしています。安心で安全な地場野菜を毎朝産直店で仕入れ、中国料理特有の火力で野菜本来の旨味を閉じ込めた「彩り野菜タンメン」など人気です。

〒320-0047 宇都宮市一の沢2-16-10
 ヴィラージュマンション1F
 ☎ 028-612-3006
 営 11:30~14:30(L.O.)
 17:30~21:30(L.O.)
 休 火曜 その他 月1回
 駐 15台
 マ P47 B-4



49 ぱっちいーカフェ

自家栽培の野菜を使ったワンプレートランチをおすすめしています。毎年トマトとタマネギには力を入れて栽培し、赤と黄のトマトソースを作っています。ベーコンと野菜のトマトソースパスタをご賞味あれ!

〒321-0139 宇都宮市若松原2-17-17
 ☎ 028-678-3820
 営 朝 7:00~9:00(4月~10月のみ)
 昼 11:00~18:00
 夜 18:00~21:00(予約制)
 休 月曜(臨時休業あり)
 駐 7台
 マ P47 B-5



46 4丁目さくらcafe

当店は地元の生産者さんから新鮮な旬な野菜、果物を仕入れて健康的な家庭料理をプレートランチとして提供しています。又、自家焙煎の豆で淹れたコーヒーで、ごゆっくりとおくつろぎ下さい。

〒321-3223 宇都宮市清原台4-20-30
 ☎ 028-615-7474
 営 11:30~17:00
 休 日曜、月曜
 駐 10台
 マ P47 D-4



47 食工房NO-RA Yokomatsu

地元産の卵やトマトを使用、手作りのソースも使っています。お米はもともと農家ですので自前のお米です。特別なことでなく普通のことです。

〒321-0923 宇都宮市下栗町261
 ☎ 028-656-0146
 営 11:30~14:30
 17:30~19:30
 休 火曜、第1・3水曜
 駐 10台
 マ P47 C-4



50 牧場直営焼肉 野村屋

有限会社ユーピーみずほの「みずほのボーク」の豚肉、ウインナーなど美味しい豚肉を提供しています。同志の食肉業界なのでお客様に美味しい牛肉、豚肉、サラダなどを提供しながら地産地消に取組んでいます。ご来店お待ちしております。

〒321-0933 宇都宮市築瀬町142-1
 ☎ 028-638-1399
 営 月~土 11:30~14:00
 17:30~24:30
 日 17:30~24:30
 休 年末年始
 駐 30台
 マ P47 C-4



51 Kitchen Sasazuka(キッチンササヅカ)

宇都宮市の野菜、果物をふんだんにとり入れたサラダや料理、デザートを提供しています。生産者さんの分かるものはメニューにも記載し、シェフが直接仕入れたその季節にしか味わえない地産地消メニューをご用意しております。

〒321-0123 宇都宮市東谷町494-1
 ☎ 028-654-2035
 営 11:30~14:00(L.O.)
 18:00~20:30(L.O.)
 休 木曜、第3水曜
 駐 25台
 マ P47 C-5



52



ベジタブル ベース キメラ

宇都宮産の野菜をふんだんに使用したchimeraのランチ・ディナーをお楽しみください。

〒321-0973 宇都宮市岩曾町1377-48
コトブキビル1号

☎ 028-660-2770

営 11:00~22:00

休 火曜

駐 18台

マ P47 C-3



53



日本海庄や 宇都宮本店

当店で月替わり宴会メニューに宇都宮産の野菜を使用しています。又、宇都宮産野菜を季節によって一品料理をおすすめメニューとして販売しております。ぜひお越しくださいませ。お待ちしております。

〒320-0051 宇都宮市東宿郷2-6-3

☎ 028-636-1378

営 月~土 17:00~26:00

日 17:00~24:00

休 無休

駐 4台

マ P47 C-4



56



レストラン彩来 (サイクル)

宇都宮市のブリツェン米を使用し、森林公園内の赤川ダムをイメージして作ったダムカレーがおすすめです。今後も地元食材を積極的に取り入れていきます。

〒321-0342 宇都宮市福岡町1074-1

☎ 028-652-4497

営 11:30~15:00

休 火曜

駐 森林公園駐車場

マ P46 A-3



57



Cucina Omelette(クッチーナオムレット)

卵明舎の磨宝卵を使用したふわとろのこだわりオムライスがオススメです。オムライスソースもデミグラスやバジルなど、たくさんそろえてお待ちしております。

〒321-0107 宇都宮市江曾島3丁目1103-3
コーポH C棟 103号

☎ 028-678-4138

営 11:30~15:00(L.0.14:00)

17:30~21:30(L.0.20:30)

休 水曜(臨時休業あり)

駐 6台

マ P47 B-4



54



あぜでり上戸祭店

農産直売所あぜみち店内のデリカコーナーです。直売所ならではの手作りお惣菜やお弁当は、旬の野菜がたっぷり。農家さん直納の地場野菜なので鮮度も抜群です。

〒320-0051 宇都宮市上戸祭町3031-3

☎ 028-678-9687

営 10:00~19:00

休 1/1~1/4

駐 200台

マ P47 B-3



55



シテ・オーベルジュ

栃木の食材を自由なスタイルで楽しめるレストランバー。ワイン一杯からパーティー、二次会まで、本格料理とワインのマリアージュをカジュアルに。オトレストランは姉妹店です。

〒320-0803 宇都宮市曲師町1-5

☎ 028-632-0402

営 平日 17:00~23:00(L.O.)

日祝日 17:00~22:00(L.O.)

休 火曜

駐 なし

マ P44 B-3



うつのみや 地産地消 推進店マップ 2020



泊まる 宿泊施設



営業時間 休 定休日 駐 駐車場 マ 地図頁

01



宇都宮東武ホテルグランデ

鉄板焼 下野(しもつけ)の焼き野菜や、カフェレストラン オアシスの朝食でご提供する味噌汁の味噌など、地元のおいしい食材を使ったお料理をお楽しみいただけるよう、地産地消を心がけています。

〒320-0033 宇都宮市本町5-12

☎ 028-627-0111

営 24時間
※各レストランの営業時間はお問い合わせください。

休 無休

駐 89台(他、契約駐車場有)

マ P44 A-2



02



トラベルカフェ宇都宮店 (ホテルマイステイズ宇都宮2階)

宇都宮市産の食材を使ったごはんとスクランブルエッグを提供しております。シーズンにはサラダバーにトマトもご用意しております。食材を活かした料理をお楽しみ下さい。

〒321-0953 宇都宮市東宿郷2-4-1 ホテルマイステイズ宇都宮

☎ 028-611-3464

営 平日 朝食 6:30~9:30
土・日・祝 7:00~10:00
ランチ 11:30~14:00

休 日曜、祝日(朝食年中無休)

駐 20台~30台
マ P45 E-3



03



ホテル東日本宇都宮

「野菜をおいしく食べよう!」をテーマにしたフオンターナは、地元野菜をたくさん召し上がっていただけるよう朝食とランチはピュッフェスタイルでご用意しております。

〒320-0013 宇都宮市上大曾町492-1

☎ 028-643-5555

営 朝食 6:30~9:00
ランチ 11:00~15:00(LO:14:00)
ディナー 17:30~21:30(LO:20:30)

休 無休 駐 500台

マ P47 C-3



04



懐石 天ぷら 治兵衛 (ホテル・ザ・セントレ宇都宮3階)

宇都宮産のたけのこ、ゆず、原木しいたけ、ブランド卵「黄味恋し」を使用しています。宇都宮のおいしい食材を取り入れ、地産地消に取り組んでまいります。

〒320-0033 宇都宮市本町4-11

☎ 028-625-1212

営 6:30~9:30
11:00~14:30
17:30~21:30

休 無休 駐 提携駐車場あり

マ P44 A-2



05



和堂 あさひ阪(ホテル 丸治2階)

ランチタイムには、おかげ様で毎日たくさんのお客様に、お越しいただいております。毎月変更になる月替わりランチがとても好評です。今後も常にお客様に愛されるお店をめざしてまいります。御来店、お待ちしております。

〒320-0034 宇都宮市泉町1-22 ホテル丸治2階

☎ 028-621-2211

営 11:00~15:00(ランチ)
17:00~22:00(ディナー)

休 無休

駐 40台

マ P44 A-2



06



宇都宮グランドホテル

宇都宮市産の卵「黄身恋し」を使用したエッグベネディクトは、卵が半熟で絶品です。

〒320-0826 宇都宮市西原町142

☎ 028-635-2111

営 24時間

休 無休

駐 350台

マ P47 C-4



07



ラピス (JR東日本ホテルメッツ 宇都宮3階)

宇都宮市産の美味しい食材を、お客様にさらに美味しくお召し上がりいただけるよう地産地消に取り組んでいます。

〒321-0965 宇都宮市川向町1-23
JR東日本ホテルメッツ宇都宮3階

☎ 028-678-9588

営 6:30~10:30
11:00~21:00

休 無休

駐 114台

マ P45 E-2



宿泊施設

作る 食品加工事業者

01



城山地区農産加工会

宇都宮市産大豆・米で作った味噌やトマト・ユズ・ウメ(南高梅使用)のゼリー等、どの加工品も地元100%使用の安全安心な品をカップに入れ提供しております。

〒321-0344 宇都宮市田野町659-2

☎ 028-652-6878

🕒 9:00~12:00

📅 休 土曜、日曜、祝日

🚗 駐 8台

📍 P47 A-3



🕒 営業時間 📅 休 定休日 🚗 駐 駐車場 🗺️ 地図頁

農業王国うつのみや

農業に恵まれた環境の中
お米を中心にいちごやトマト、梨など
様々な農産物を生産しています。

平坦で
肥沃な
農地

長い
日照時間

豊富な
水資源

アクセス

栃木県のほぼ中央。
東京から約100kmの首都圏
近郊に位置

🚗 JR 東京駅から新幹線で約50分

宇都宮って
東京から近いのネ



うつのみやの農産物

いちご

消費量全国1位※1
[とちおとめ]「スカイベリー」に加え
夏秋いちご「なつおとめ」も生産。
大谷地域では「大谷夏いちご」として販売

トマト

県内生産量2位※2
県内作付面積1位※3
ビニールハウスを活用し
1年を通して栽培

梨

県内生産量1位※2
県内作付面積1位※3
[にっこり]をはじめ様々な品種を栽培

米

市内耕地面積の約8割が水田。
コシヒカリ中心に「ゆうだい21」など
特色あるお米を生産

うつのみや 地産地消 推進店マップ 2020





うつのみや

地産

地消

推進マップ 2020

郊外地図

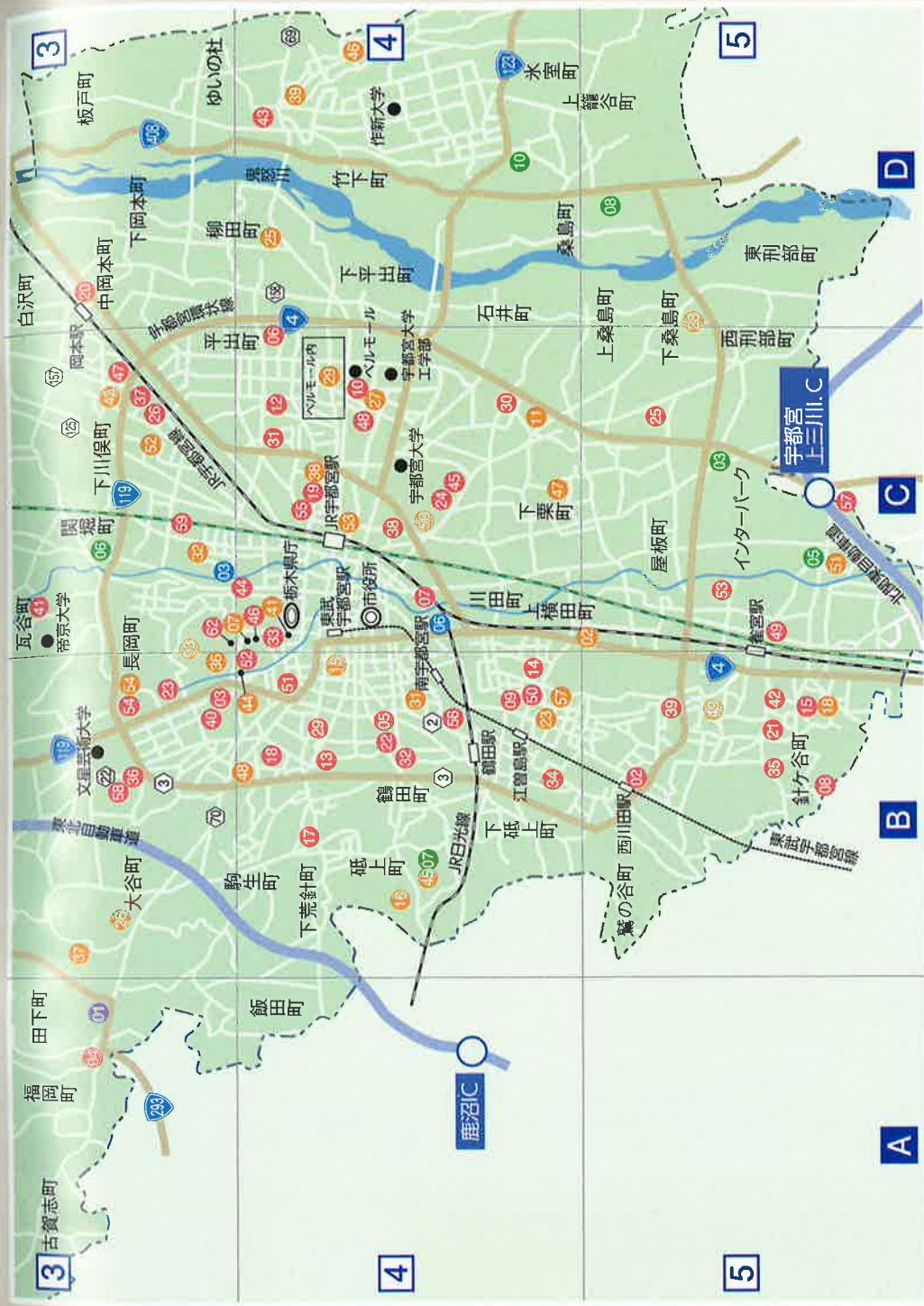

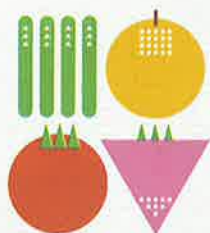

採れたて うつのみや まるかじり

第3日曜日は
「地産地消の日」

農業王国うつのみや 地産地消

検索

宇都宮市地産地消推進会議

(事務局 宇都宮市経済部農林生産流通課)

〒320-8540 宇都宮市旭 1-1-5

TEL 028-632-2843



農業王国うつのみや
HP



農業王国うつのみや
Instagram