

HANAYAGI NO MACHI

本町オリベストリート

散策マップ

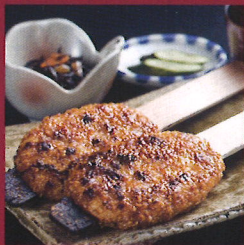

明治初期から昭和初期にかけて建てられた
商家や蔵が残る本町は、美濃焼の文化に
培われた多治見市の歴史を色濃く残している
長さ約400Mのエリア。

美濃焼のひとつである「織部」で有名な
古田織部の茶の湯に新風を巻き

起こした斬新で自由な精神を
活かしたまちづくりが

進められており、

陶都創造館を中心として

個性的な店舗が並びつつあります。

陶作の年輪を積み重ね、
時が創り上げた
多治見の街の物語を
ここ「オリベストリート」が
聞かせてくれます。

変わる時代にあつて、変わらない静けさと安らぎのあるまち。

レトロとモダンが混在する景色と文化の心地よさ。

魅力と光りにあふれた、ここ多治見市。

さあ、心ゆくまで堪能してください。



本町オリベストリート案内絵図 (駅より徒歩10分)

ここ本町は、明治から昭和初期にかけて美濃焼の陶磁器問屋が軒を並べ、多治見の商業の中心として栄えた通り。美濃焼を全国へ運ぶ馬車や大八車(人力車)が盛んに通ったそうです。明治33年に多治見～名古屋間の鉄道が開通すると、大きな見本かばんに美濃焼を詰め込んだ陶器商が全国へ注文を取りにまわり、現在の美濃焼のシェアの拡大に繋がりました。今でも本町には当時の面影を残す古い蔵や商家が残り、それらを活用した町づくりが進められています。



陶都創造館を起点に、オリベストリートを一周して約1時間。ショッピング、グルメ、お土産選びに、レトロな建物や路地裏の散策をお楽しみいただけます。

- オムツ交換台
- 授乳室
- 地震・緊急災害時避難場所

- 27 古美術 亘(せん・ギャラリー 一葉) ☎0572-44-9880
◎12:00~17:00 ㊟火・水曜日
- 28 大河内古美術店(古民具・古布) ☎080-1612-1667
◎10:00~17:00 ㊟水曜日
- 29 tsunagu(こだわりの生活道具の店) ☎0572-26-8279
◎11:00~18:00 ㊟火曜日
- 30 井筒(和食器専門店・和雑貨) ☎0572-24-6933
◎10:00~17:00 ㊟無休
- 31 山の花(陶器・セレクトショップ) ☎0572-44-7711
◎12:00~20:00 ㊟月曜日

18 古民家 KoyaKoya

☎0572-56-5858

平日 カフェ 9:00~15:00 ショップ 10:00~16:00
土日祝 カフェ 9:00~16:00 ショップ 10:00~17:00 ㊟水曜・第2火曜

- Koya Cafe(カフェ)
- congarico(焼菓子)
- feuille ~フィユ~(タイルアクセサリー・洋服・雑貨)
- 四月商店(陶磁器・雑貨)
- kumo ~雲~(陶磁器)
- PetCloset30(ペット洋服・雑貨専門店)
- 1 ROOM(ヘアカラーサロン) 要予約 090-6964-0012
- Tutti(サンドブラストガラス工房・ショップ)
- あんちーく KIDAN(昭和レトロ・アンティークショップ)
- 心音 ~cocone~(古い・ライフ) 要予約 090-1275-0870
- たまゆら(マッサージ)
- レンタルスペース
- Private Kitchen(レンタルキッチン、料理教室等)

10 Narrow Road Bldg

☎0572-22-0681

日・月曜 カフェ 10:30~15:45 ショップ 10:00~16:00
水~土曜 カフェ 10:30~21:30 ショップ 10:00~16:00 ㊟火曜日

- ALLEY CAT CAFE(レストラン・バー) 予約 ☎0572-26-7222
- 本町陶貨店NRB本店(陶器・雑貨) ☎0572-22-0681
- sui-n*NRB本店(雑貨・衣料品) ☎0572-26-7117
- ポーチャイ(アジアンリラクゼーション) 予約 ☎090-3858-1135

陶都創造館

- 多治見市PRセンター(観光案内・おみやげ) ☎0572-23-5444
◎10:00~18:00 ㊟年末年始
- オックス(陶芸機材) ☎0572-22-5579
◎10:00~18:00 ㊟年末年始
- 美濃焼の店(美濃陶芸) ☎0572-24-2368
◎10:00~17:30 ㊟年末年始
- 1F 本町陶貨店 +sui-n(陶器と雑貨) ☎0572-24-3606
◎平日 10:00~17:30 土・日・祝 10:00~18:00 ㊟年末年始
- うつわや多治見(美濃焼) ☎0572-26-8509
◎平日 10:00~17:30 土・日・祝 10:00~18:00 ㊟年末年始
- わははの喫茶店 ☎0572-26-8509
◎平日 9:00~17:00 土・日・祝 8:30~16:00 ㊟年末年始 (うつわや多治見)
- 多治見市文化工房 ギャラリーヴォイス ☎0572-23-9901
◎10:00~18:00 ㊟水曜日
- 3F 博物館 多治見商人物語 ☎0572-23-9901
◎10:00~18:00 ㊟水曜日

喫茶・食事処・菓子店等

- 1 梅園(和菓子) ☎0572-22-1088
◎9:00~19:00 ㊟水曜日・第3木曜日
- 2 アルティジャーノ(ベーカリー&カフェ) ☎0572-25-4611
◎7:00~19:00 ㊟不定休
- 3 ben(レストラン) ☎0572-56-1829
◎11:45~14:00(L.O) 18:00~21:00(L.O) ㊟火・水曜日
- 4 蔵(五平、田楽、麦とろなどの和定食) ☎0572-23-8608
◎11:00~13:30(L.O) ㊟日曜日
- 5 松正(東濃ならではの郷土料理など) ☎0572-22-5195
◎予約制 ㊟不定休(要予約)
- 6 中宿来(なかやどり・鰯居酒屋) ☎0572-22-2203
◎11:00~14:30、17:00~22:00 ㊟水曜日
- 7 澤千(懐石・うなぎ) ☎0572-22-3115
◎11:30~14:30(L.O) 17:00~20:00(L.O) ㊟水曜日
- 8 井ざわ(手打ちそば・そば懐石) ☎0572-25-6668
◎平日 11:30~15:00(L.O) 17:00~21:30(L.O) ㊟火曜日

- 9 やまよね(和菓子) ☎0572-22-5787
◎8:30~18:30 ㊟水曜日・第3火曜日
- 11 喫茶ひしや文具店(カフェ&文具) ☎0572-22-0392
◎9:00~17:00 ㊟日・祝日
- 12 LIETO cafe(リエットカフェ) ☎0572-56-0640
◎7:30~19:00(L.O 18:00) ㊟水曜日
- 13 タネヲマク(南インドの定食) ☎0572-22-5787
◎11:00~15:00 ㊟不定休

陶器店・ギャラリー・ショップ

- 14 カネヨ陶磁館(器・陶額・和雑貨) ☎0572-22-4331
◎10:00~17:00 ㊟不定休
- 15 織部うつわ邸(器・和雑貨・家具) ☎0572-25-3583
◎10:00~17:30 ㊟無休
- 16 永華陶園(桃山陶・織部・志野・赤絵) ☎0572-22-2544
◎9:00~18:00 ㊟不定休
- 17 IRISE(アンティーク) ☎050-1396-9753
◎11:00~17:00 ㊟不定休

- 19 ハナタロウ商店 ☎090-9123-6689
◎11:00~16:00 ㊟不定休
- 20 美濃焼陶芸協会GALLERY ☎0572-25-5567
◎10:00~16:00 ㊟月・水曜日
- 21 智結蔵/アトリエ羅幻(洋服) ☎0572-24-1730
◎10:00~17:00 ㊟無休
- 22 やままつ(器の店) ☎0572-22-9258
◎10:00~17:00 ㊟不定休
- 23 三角屋(骨董・アンティーク) ☎090-8550-6567
◎土・日・祝日 12:00~17:00 ㊟平日
- 24 着物処みかわ屋(和服・和小物) ☎0572-22-0558
◎10:00~18:00 ㊟第1・第3火曜日、水曜日
- 25 ルアーショップ アンドウ ☎0572-22-1628
◎10:00~20:00 ㊟月曜日・第3火曜日
- 26 器の大和屋(和洋食器・本店) ☎0572-22-2201
◎10:00~17:00 ㊟不定休



本町オリベストリートへのアクセス

- 中央自動車道 多治見I.Cを降り、
音羽町交差点で国道19号線へ左折
弁天町交差点を右折し、
多治見橋を渡り直進。
多治見橋パーキングをご利用下さい(有料)
- ききょうバス多治見駅より
本町5・創造館 下車(約6分)
- JR多治見駅より徒歩15分
- バス専用駐車場
場所:たじみ橋際(中面地図参照)
利用時間:10時~18時
駐車料金:無料
※但し、陶都創造館・本町オリベストリート
ご利用の方のみ
申込み:下記「多治見市PRセンター」に
予約申込み

多治見市観光協会

〒507-0033
岐阜県多治見市本町5丁目9-1
陶都創造館1階
(多治見市PRセンター内)

TEL(0572)23-5444

FAX(0572)23-5457

<http://www.tajimi-pr.jp>

発行 株式会社 華柳

TEL (0572)21-2765

<https://www.oribe-street.com/>



R3.9